

Dott.ssa Letizia Angeli

# Certificazioni di Malattia

## INPS

# RIFERIMENTI NORMATIVI

Circolare n. 1 dell'11 marzo 2010 del Dipartimento della Funzione Pubblica in merito alla trasmissione per via telematica dei certificati di malattia. Sono tenuti ad effettuare la trasmissione telematica dei certificati i seguenti soggetti:



- **I MEDICI DIPENDENTI DEL SSN**

- **I MEDICI IN REGIME DI CONVENZIONE CON IL SSN**

Tutte le pubbliche amministrazioni devono adottare le iniziative necessarie per ricevere le certificazioni e provvedere ai conseguenti adempimenti.

# RILASCIO CREDENZIALI PER ACCEDERE AL **SISTEMA TS**

- Ai **medici convenzionati** ed ai **medici dipendenti** saranno le aziende a provvedere al rilascio delle credenziali.

- Per i **sostituti di MMG** e per i **libero professionisti** è l'Ordine l'ente preposto al rilascio delle credenziali.

Per il rilascio delle credenziali inviare una mail a [sportellogiovani@ordinemedicimodena.it](mailto:sportellogiovani@ordinemedicimodena.it)

allegando la copia di un documento d'identità valido.

I sostituti non possono, ovviamente, utilizzare le credenziali del Medico che sostituiscono.



# CIRCOLARE FNOMCeO 2011 SU RILASCIO CERTIFICATI INPS DA LIBERO PROFESSIONISTA

E' ovvio che le certificazioni di malattia rilasciate dai liberi professionisti devono tener conto, in ragione di quanto previsto dall'art. 25 della legge 183/2010 (cd. collegato lavoro) che ha esteso anche ai dipendenti privati le norme per i pubblici

dipenden  
dall'art.  
assenze  
protratta  
dopo il  
viene  
medica  
medico

- < 10 giorni
- 1° certificato di malattia dell'anno

Per  
certificazione di malattia di competenza del libero professionista rientra nel complesso della prestazione professionale resa, non potendo quindi costituire un onere ulteriore a carico del paziente.

# SOGGETTI CHE POSSONO CHIEDERE IL RILASCIO DI **CERTIFICAZIONE CARTACEA**



- Magistrati ordinari, amministrativi e contabili
- Avvocati e procuratori dello Stato
- Professori e ricercatori universitari
- Personale della carriera diplomatica
- Personale della carriera prefettizia
- Personale del Comitato interministeriale per il credito e il risparmio (CICR)
- Personale della Commissione nazionale per le società e la borsa (CONSOB)
- Personale dell'Autorità garante della concorrenza e del mercato
- Personale militare
- Forze di polizia di Stato
- Personale della carriera dirigenziale e direttiva penitenziaria
- Personale, anche a livello dirigenziale del Corpo nazionale dei Vigili del Fuoco (escluso personale di leva e volontario)

# CERTIFICAZIONE CARTACEA

Dr.  
Medico Chirurgo  
Tel.

---

li / /20

il Sig.  
nato a                    il / /  
residente in

SI CERTIFICA CHE

In base alla visita da me effettuata risulta affetto da:

Il Paziente riferisce di essere ammalato dal: stesso giorno inizio

Prognosi di gg:    s.c.

Si rilascia su richiesta dell'interessato per gli usi consentiti dalla legge.

In fede



# CERTIFICATO DI MALATTIA TELEMATICO

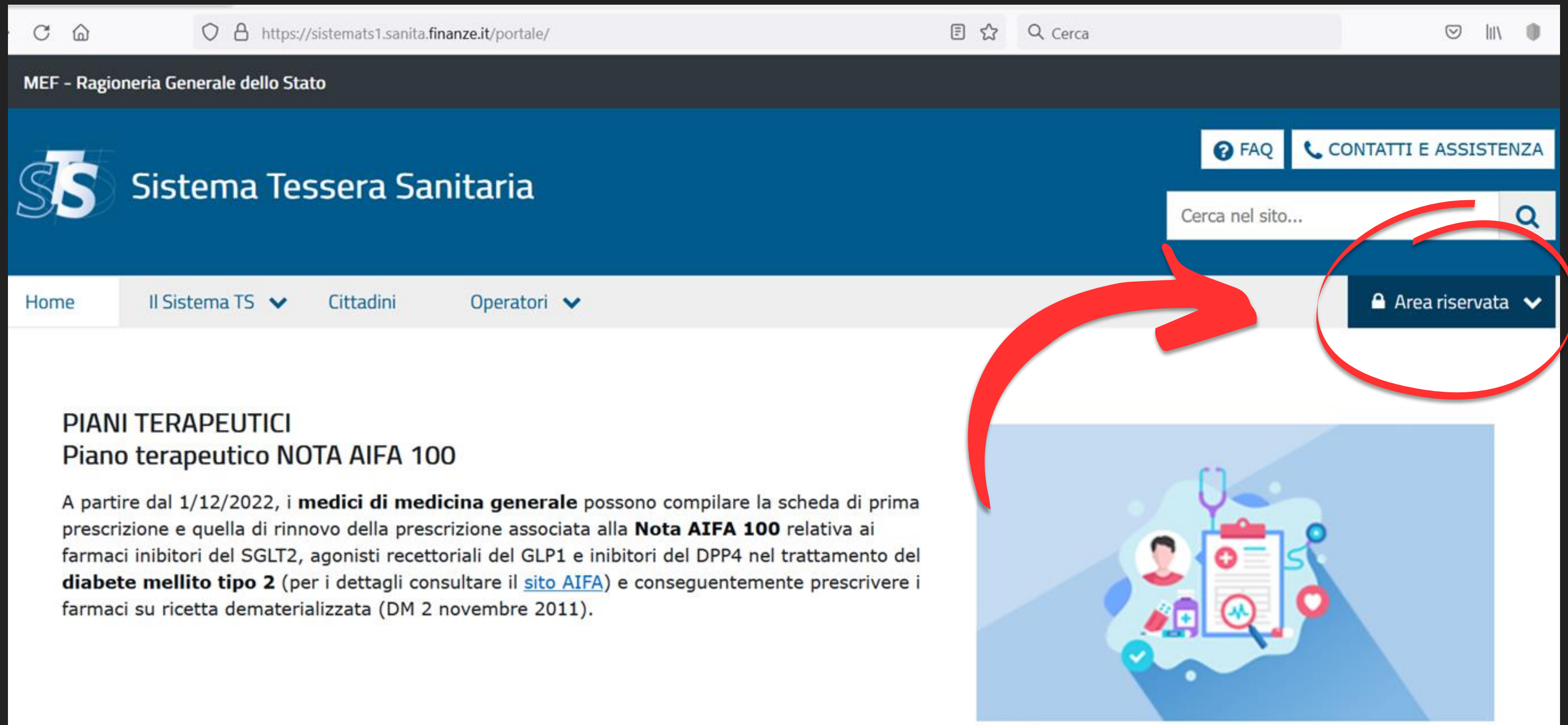

The screenshot shows the website interface for the Sistema Tessera Sanitaria. At the top, there is a navigation bar with the logo 'STS Sistema Tessera Sanitaria' and links for 'FAQ' and 'CONTATTI E ASSISTENZA'. Below this is a search bar with the text 'Cerca nel sito...'. A red arrow points from the search bar area to a dark blue button labeled 'Area riservata' with a lock icon and a dropdown arrow, which is circled in red. The main content area features a section titled 'PIANI TERAPEUTICI' with a sub-heading 'Piano terapeutico NOTA AIFA 100'. The text below explains that starting from 1/12/2022, general practitioners can issue prescriptions for certain diabetes medications on a dematerialized prescription (DM).

MEF - Ragioneria Generale dello Stato

STS Sistema Tessera Sanitaria

FAQ CONTATTI E ASSISTENZA

Cerca nel sito...

Home Il Sistema TS ▼ Cittadini Operatori ▼

**PIANI TERAPEUTICI**  
**Piano terapeutico NOTA AIFA 100**

A partire dal 1/12/2022, i **medici di medicina generale** possono compilare la scheda di prima prescrizione e quella di rinnovo della prescrizione associata alla **Nota AIFA 100** relativa ai farmaci inibitori del SGLT2, agonisti recettoriali del GLP1 e inibitori del DPP4 nel trattamento del **diabete mellito tipo 2** (per i dettagli consultare il [sito AIFA](#)) e conseguentemente prescrivere i farmaci su ricetta dematerializzata (DM 2 novembre 2011).



## Area riservata Operatori



→ [Accedi con credenziali](#)



→ [Accedi con smart card](#)



→ [Accedi come utente Entratel](#)



→ [Accedi come utente Siatel-Puntofisco](#)





Ti trovi in : [Home](#) - Servizi On Line

- Certificati Malattia
- Esenzioni da reddito - Intervento
- Gestione dati spesa 730
- Piani Terapeutici AIFA
- Prescrizione medica
- Ricetta Bianca Elettronica
- Ricetta Dematerializzata
- Tamponi e certificati Covid-19
- Test Sierologici
- Assistenza Online
- Manuali
- Profilo Utente
- Esci



## SERVIZI ONLINE



Ministero dell'Economia e delle Finanze

## Certificato di malattia

Inserimento

Annullamento

Rettifica

Ricerca

Ristampa

Certificato di malattia - Inserimento

Regione-ASL/AO

Regione-ASL/AO --- Seleziona la coppia Regione-ASL/AO ---

Lavoratore

Codice fiscale

Conferma Ripulisci

Certificato di malattia - Inserimento

Regione-ASL/AO

Regione-ASL/AO --- Seleziona la coppia Regione-ASL/AO ---

Lavoratore

Codice fiscale

Conferma Ripulisci

--- Seleziona la coppia Regione-ASL/AO ---

080: Emilia Romagna - 104: MODENA

700: OdM - EMILIA ROMAGNA - 080

### Residenza o domicilio abituale lavoratore

Via

Civico

CAP

### Reperibilità

Aggiungi reperibilità

### Reperibilità

Cognome (Non obbligatorio)

Via

Civico

CAP

Provincia

Togli reperibilità

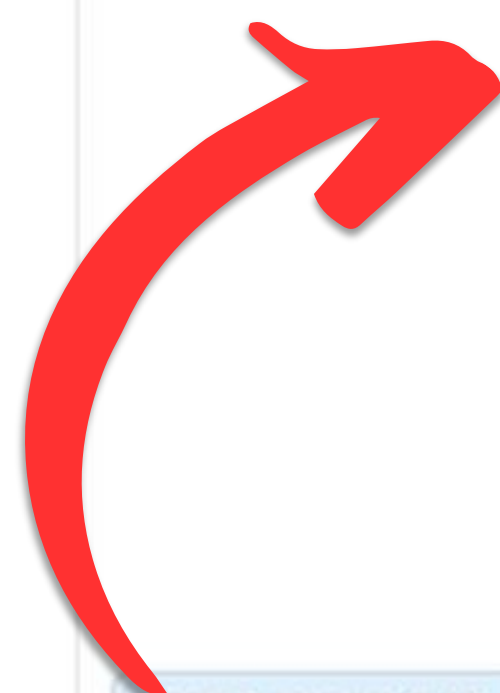

# Sportello per il cittadino per le visite mediche di controllo

Comunicazione della variazione dell'indirizzo di reperibilità per le visite mediche di controllo per lavoratori e datori di lavoro pubblici o privati



Il lavoratore può richiedere modifica dell'indirizzo di reperibilità tramite:

Contact center dell'INPS



nella sezione MyInps, dopo aver effettuato il login, "Indirizzo reperibilità ai fini delle visite mediche di controllo".

La modifica viene considerata utile a decorrere dal giorno successivo a quello dell'avvenuta comunicazione

Ruolo medico

SSN

Data rilascio certificato

01/05/2023

Il lavoratore

Viene assistito

## Dati certificato

Ruolo medico

SSN

Data rilascio certificato

SSN

Professionista privato

Note diagnosi

Giornata lavorata

-- Seleziona (non obbligatorio) --

Trauma

-- Seleziona (non obbligatorio) --

Agevolazione

-- Seleziona (non obbligatorio) --

**Ruolo medico** SSN

**Data rilascio certificato** 01/05/2023

**Il lavoratore dichiara di essere ammalato dal (GG/MM/AAAA)**

**Viene assegnata prognosi clinica a tutto il (GG/MM/AAAA)**

**Tipo visita** Ambulatoriale

**Tipo certificato** Inizio

**Codice diagnosi**

**Note diagnosi**

**Giornata lavorata** -- Seleziona (non obbligatorio) --

**Trauma** -- Seleziona (non obbligatorio) --

**Agevolazione** -- Seleziona (non obbligatorio) --

**Data rilascio certificato** 01/05/2023

**Il lavoratore dichiara di essere ammalato dal (GG/MM/AAAA)**

**Tipo visita** Ambulatoriale

**Tipo certificato** Ambulatoriale, Domiciliare, Pronto soccorso

**Tipo certificato** Inizio

**Ricerca diagnosi**

**CIRCOLARE INPS 145 DEL 15/07/1996**  
L'Istituto ammette, peraltro, la possibilità di riconoscere, ai fini erogativi, la sussistenza dello stato morboso anche per il giorno immediatamente precedente a quello del rilascio della certificazione, purché sulla stessa risulti compilata la voce "dichiara di essere ammalato dal...". Il criterio, valido anche per la certificazione di continuazione e ricaduta della malattia, e' da collegare unicamente, come piu' volte esplicitato, alla facolta', confermata da ultimo con D.P.R. 28.9.1990, n. 314, art. 20, di effettuare la visita medica, richiesta dopo le ore 10, il giorno immediatamente successivo.



"La ricaduta nella stessa malattia o altra conseguenziale – debitamente certificata dal medico – che sia intervenuta entro 30 giorni dalla data di cessazione della precedente è considerata, a tutti gli effetti, continuazione di quest'ultima".

Circolare INPS 134368/81

### **Trattamento economico in caso di ricaduta malattia**

Il trattamento economico in caso di malattia prevede un periodo di "carenza" corrispondente ai primi tre giorni dell'evento. È evidente che, se parliamo di ricaduta e il primo evento era già superiore ai tre giorni, questo periodo di carenza non verrà applicato nel secondo evento, pertanto decorre immediatamente l'intervento economico a carico dell'INPS.



**Ruolo medico** SSN

**Data rilascio certificato** 01/05/2023

**Il lavoratore dichiara di essere ammalato dal (GG/MM/AAAA)**

**Viene assegnata prognosi clinica a tutto il (GG/MM/AAAA)**

**Tipo visita** Ambulatoriale

**Tipo certificato** Inizio

**Codice diagnosi**

**Note diagnosi**

**Giorno lavorata** -- Seleziona (non obbligatorio) --

**Trauma** -- Seleziona (non obbligatorio) --

**Agevolazione** -- Seleziona (non obbligatorio) --

Giornata lavorata -- Seleziona (non obbligatorio) --

Trauma

-- Seleziona (non obbligatorio) --

SI

NO

Agevolazione -- Seleziona (non obbligatorio) --

Agevolazione -- Seleziona (non obbligatorio) --

-- Seleziona (non obbligatorio) --

Terapia salvavita

Causa di servizio

Invalidita' riconosciuta

Conferma

lisci

# CIRCOLARE INPS 95 07/06/2016

## Esenzioni dalla reperibilità

1. Patologie gravi che richiedono terapie salvavita, comprovate da idonea documentazione della Struttura sanitaria;

**“E’ salvavita quella terapia che consente di salvare la vita al paziente”**

Nel concetto della “TERAPIA SALVAVITA” è implicitamente esclusa ogni forma di somministrazione cronica del farmaco che, per contro, deve di necessità essere assunto episodicamente per emendare un pericolo di vita attuale e causalmente dovuto a patologia grave in atto estrinsecante il pericolo di vita o l’intensa compromissione acuta del complessivo stato di salute.

Sulla base di queste considerazioni, si definisce di seguito una

**LISTA DI RIFERIMENTO PER SITUAZIONI PATOLOGICHE  
CHE INTEGRANO IL DIRITTO ALL'ESONERO DELLE FASCE  
DI REPERIBILITÀ**



**SINDROMI VASCOLARI ACUTE CON INTERESSAMENTO SISTEMICO**

**EMORRAGIE SEVERE / INFARTI D'ORGANO**

**COAGULAZIONE INTRAVASCOLARE DISSEMINATA E**

**CONDIZIONI DI SHOCK – STATI VEGETATIVI DI QUALSIASI ETIOLOGIA**

**INSUFFICIENZA RENALE ACUTA**

**INSUFFICIENZA RESPIRATORIA ACUTA ANCHE SU BASE INFETTIVA** (polmoniti e broncopolmoniti severe, ascesso polmonare, sovrainfezioni di bronchiectasie congenite, fibrosi cistica)

**INSUFFICIENZA MIocardica ACUTA SU BASE ELETTRICA** (gravi aritmie acute), **ISCHEMICA** (infarto acuto), **MECCANICA** (defaillance acuta di pompa) **E VERSAMENTI PERICARDICI**

**CIRROSI EPATICA NELLE FASI DI SCOMPENSO ACUTO**

**GRAVI INFEZIONI SISTEMICHE FRA CUI AIDS CONCLAMATO**

**INTOSSICAZIONI ACUTE AD INTERESSAMENTO SISTEMICO ANCHE DI NATURA PROFESSIONALE O INFORTUNISTICA NON INAIL** (arsenico, cianuro, acquaragia, ammoniaca, insetticidi, farmaci, monossido di carbonio, etc.)

**IPERTENSIONE LIQUORALE ENDOCRANICA ACUTA**

**MALATTIE DISMETABOLICHE IN FASE DI SCOMPENSO ACUTO**

**MALATTIE PSICHIATRICHE IN FASE DI SCOMPENSO ACUTO E/O IN TSO**

**NEOPLASIE MALIGNI, IN.**

- Trattamento **CHIRURGICO E NEOADIUVANTE**
- Chemioterapico **ANTIBLASTICO E/O SUE COMPLICANZE**
- Trattamento **RADIOTERAPICO**

**SINDROME MALIGNA DA NEUROLETTICI**

**TRAPIANTI DI ORGANI VITALI**

**ALTRE MALATTIE ACUTE CON COMPROMISSIONE SISTEMICA** (*a tipo* pancreatite, mediastinite, encefalite, meningite, ect...) **PER IL SOLO PERIODO CONVALESCENZIALE**

**QUADRI SINDROMICI A COMPROMISSIONE SEVERA SISTEMICA SECONDARI A TERAPIE O TRATTAMENTI DIVERSI** (*a tipo* trattamento interferonico, trasfusionale)



**2. UNA MALATTIA TEMPORANEA DETERMINATA O CONNESSA ALLA MENOMAZIONE CHE, VALUTATA IN SEDE MEDICO LEGALE PLURICRATICA, ABBA VISTO ASSEGNARSI UNA PERCENTUALE PARI O SUPERIORE AI DUE TERZI (67%) DI INVALIDITÀ PERMANENTE**

Premesso che si può procedere all'esclusione dalla reperibilità solo se il quadro morboso all'origine dell'esonerando evento di malattia è sotteso o connesso a patologie che devono aver determinato una riduzione della capacità lavorativa nella misura pari o superiore al 67%, diventa, dunque, davvero importante che, per scongiurare che si verificano eccessi anche incolpevoli nelle richieste di esonero e/o nell'attribuzione dello stesso, il medico certificatore abbia ad unico riferimento le patologie che sono elencate.

**I PAZIENTI SONO ESENTABILI DALLA REPERIBILITÀ, MA NON DAL CONTROLLO DELLA MALATTIA**

# FASCE ORARIE VISITE FISCALI

- DIPEN

7 GIOR

- DIPEN

7 GIOR

Dr.  
Medico Chirurgo  
Tel.

---

li / /20  
ore

SI CERTIFICA CHE

il Sig.  
nato a il //  
residente in

si trova nel mio ambulatorio per  
(orario di ambulatorio: )

//20 .

In fede

**Specificare la condizione  
clinica per cui viene  
effettuata la visita**



# ANNULLAMENTO DEL CERTIFICATO

Certificato di malattia - Annullamento

Regione-ASL/AO

Regione-ASL/AO --- Seleziona la coppia Regione-ASL/AO ---

Lavoratore

Codice fiscale

Dati certificato

Protocollo

**Entro 24 ore!**

Conferma  Ripulisci



# RETTIFICA DEL CERTIFICATO

Certificato di malattia - Rettifica

Regione-ASL/AO

Regione-ASL/AO --- Seleziona la coppia Regione-ASL/AO ---

Lavoratore

Codice fiscale

Dati certificato

Protocollo

Viene assegnata prognosi clinica a tutto il (GG/MM/AAAA)

Conferma Ripulisci



**Per anticipare la prognosi**



# PERCORSO ANNULLAMENTO CERTIFICATO INPS



1. Telefonare ed avvisare dell'accaduto i pazienti (il paziente a cui è stata erroneamente assegnata la malattia ed il paziente che è rimasto scoperto dalla certificazione)
2. Redigere su carta intestata richiesta di annullamento
3. Redigere nuova certificazione su carta bianca in duplice copia
4. Inviare mail con conferma di lettura al seguente indirizzo [medicolegale.modena@inps.it](mailto:medicolegale.modena@inps.it) con richiesta di annullamento e copia del nuovo certificato per l'INPS (con diagnosi)
5. Fornire copia cartacea senza diagnosi al corretto destinatario da portare al datore di lavoro.

# **RICHIESTA DI ANNULLAMENTO**



Alla C.A. del **Centro Medico Legale INPS di Modena**

(Dr.ssa Chiara Severini, [MedicoLegale.Modena@inps.it](mailto:MedicoLegale.Modena@inps.it))

FAX 059/307708

**Oggetto: Richiesta annullamento certificato malattia ed  
accettazione nuova certificazione corretta in cartaceo**

Con la presente si richiede annullamento del certificato di inizio prognosi di malattia emesso in ambulatorio dal sottoscritto, Dott. Carlo Curatola, in data 14/01/2015 con Prot. N. 132055030 erroneamente attribuito al paziente PINCO PALLINO (CF PNCPLL88F56F257Y) anziché al paziente PINCO BOCCHETTINO (CF PNCBCTT57F32H501H), causato da un errore di "copia ed incolla" del codice fiscale.

Dr. Carlo Curatola

Modena 26/01/2015

# NUOVO CERTIFICATO: COPIA PER L'INPS



Dott. \_\_\_\_\_

Modena 26/01/15

## COPIA PER L'INPS

Certifico di aver effettuato visita ambulatoriale in data 14/01/2015 al

Sig. \_\_\_\_\_ (CF: \_\_\_\_\_), residente in Via

\_\_\_\_\_, CAP \_\_\_\_\_.

A seguito alla suddetta visita ambulatoriale si formulava diagnosi di \_\_\_\_\_  
e si assegnava prognosi dal 14/01/15 al  
17/01/15.

La suddetta certificazione si rilascia su carta libera come da accordi  
con il centro Medico-Legale dell'INPS

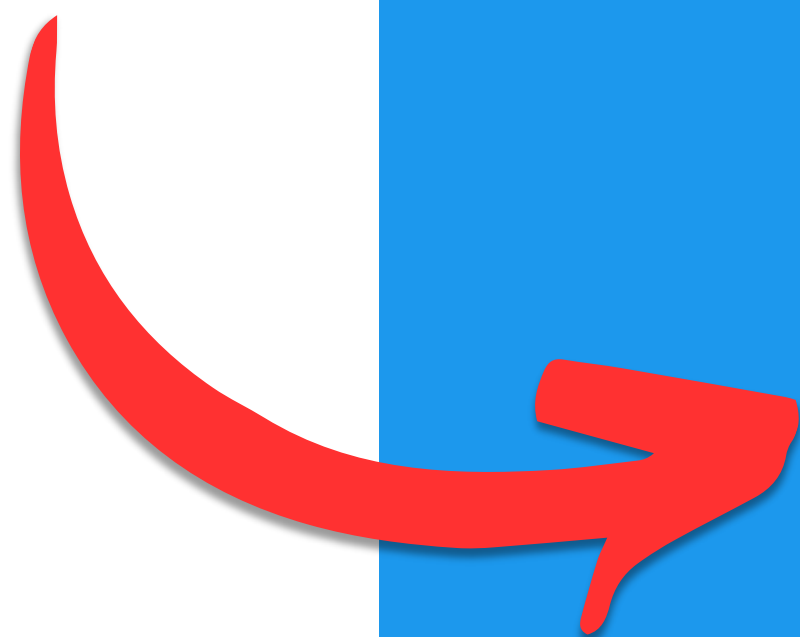

**NUOVO  
CERTIFICATO:  
COPIA PER IL  
DATORE DI  
LAVORO**



Dott. \_\_\_\_\_

Modena 26/01/15

**COPIA PER IL DATORE DI LAVORO**

Certifico di aver effettuato visita ambulatoriale in data 14/01/2015 al  
Sig. \_\_\_\_\_ (CF: \_\_\_\_\_), residente in \_\_\_\_\_  
\_\_\_\_\_, CAP \_\_\_\_\_.

A seguito alla suddetta visita ambulatoriale si assegnava prognosi dal  
14/01/15 al 17/01/15.

La suddetta certificazione si rilascia su carta libera come da accordi  
con il centro Medico-Legale dell'INPS

# Grazie per l'attenzione

**DOTT.SSA LETIZIA ANGELI**

Consigliere Segretario OMCeO Modena

